VIVE TU CIUDAD... !VIVA BOGOTA!

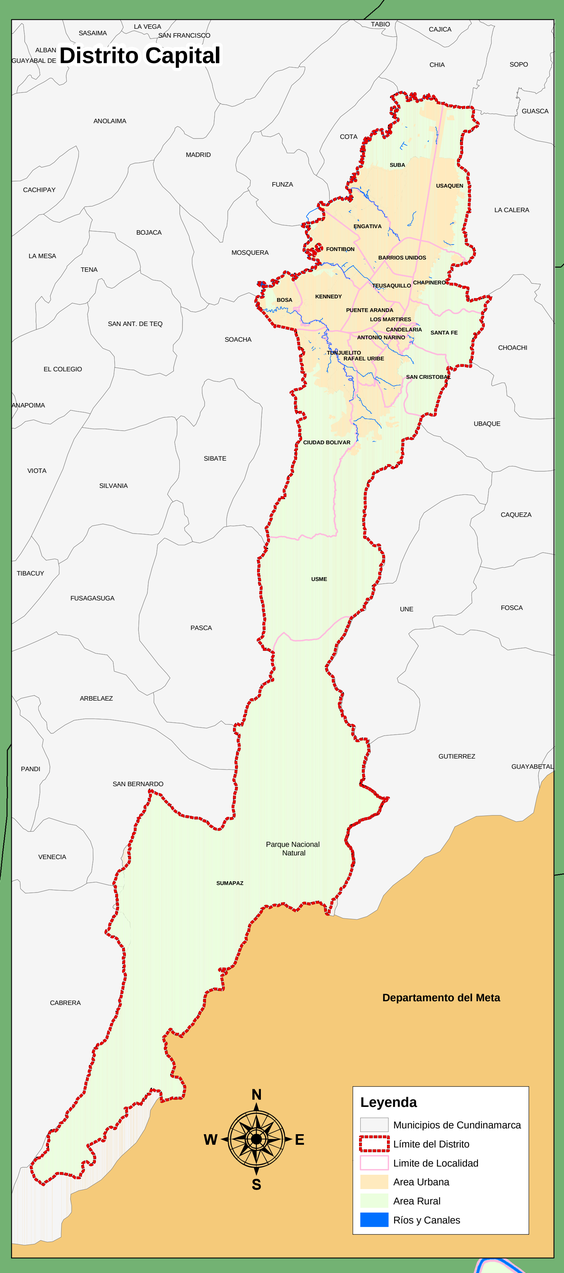

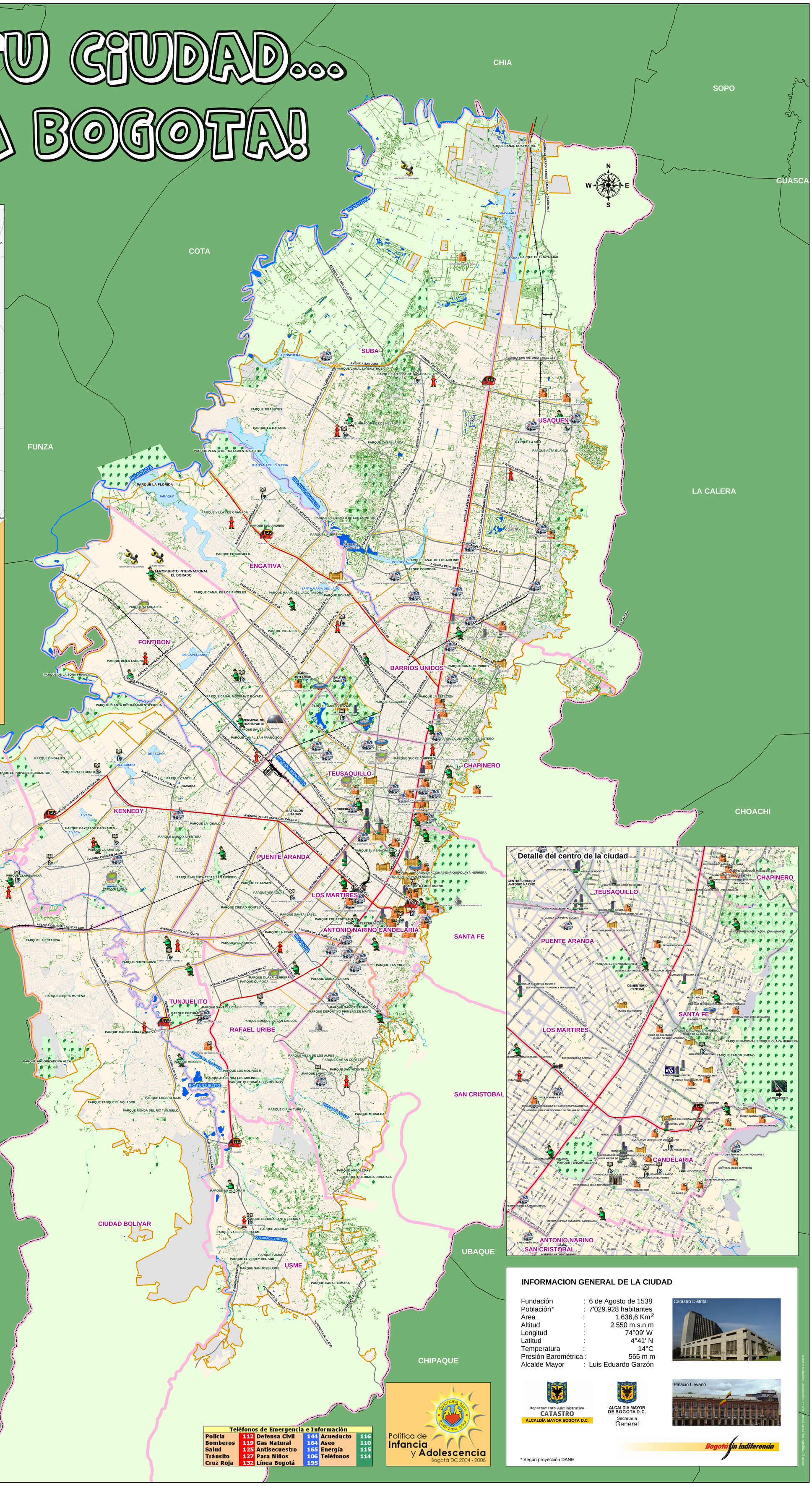

Himno de Bogotá

CORO
Entonemos un himno a tu cielo
a tu tierra y tu puro vivir
blanca estrella que alumbra en los
Andes
ancha senda que va al porvenir

ESTROFAS

I Tres guerreros abrieron tus ojos
a una espada, a una cruz y a un pendón.
Desde entonces no hay miedo en tus lindes,
ni codicia en tu gran corazón. (C)

II Hirió el hondo diamante un agosto
el cordaje de un nuevo laúd
y hoy se escucha el fluir melodioso
en los himnos de la juventud. (C)

III Fértil madre de altiva progenie
que sonríe ante el vano oropel,
siempre atenta a la luz del mañana
y al pasado y su luz siempre fiel. (C)

IV La Sabana es un cielo caído,
una alfombra tendida a sus pies
y del mundo variado que animas
eres brazo y cerebro a la vez.(C)

V Sobreviven de un reino dorado
de un imperio sin puestas de sol,
en ti un templo, un escudo, una reja,
un retablo, una pila, un farol.(C)

VI Al gran Caldas que escruta los astros
y a Bolívar que toma a nacer,
a Nariño accionando la imprenta
como en sueños los vuelves a ver. (C)

VII Caros, Cuervos y Pombos y Silvas,
tantos nombres de fama inmortal,
que en el hilo sin fin de la historia
les dio vida tu amor maternal. (C)

VIII Oriflama de la Gran Colombia
en Caracas y Quito estarán
para siempre la luz de tu gloria
con las dianas de la libertad.(C)

IX Noble y leal en la paz y en la guerra
de tus fuertes colinas al pie,
y en el arco de la media luna
recsucitas el Cid Santafé. (C)

X Flor de razas, compendio y corona
en la patria no hay otra ni habrá,
Nuestra voz la repiten los siglos:
Bogotá! Bogotá! Bogotá! (C)

Letra: Maestro Roberto Pineda Duque- Música: Pedro Medina Avendaño

Teléfonos de Emergencia e Información					
Policia	112	Defensa Civil	144	Acueducto	116
Bomberos	119	Gas Natural	164	Aseo	110
Salud	125	Antisecuestro	165	Energía	115
Tránsito	127	Para Niños	106	Teléfonos	114
Cruz Roja	132	Línea Bogotá	195		

Política de Infancia y Adolescencia
Bogotá DC 2004 - 2008

INFORMACION GENERAL DE LA CIUDAD

Fundación	:	6 de Agosto de 1538
Población*	:	7'029.928 habitantes
Area	:	1.636,6 Km^2
Altitud	:	2.550 m.s.n.m
Longitud	:	74°09' W
Latitud	:	4°41' N
Temperatura	:	14°C
Presión Barométrica	:	565 m m
Alcalde Mayor	:	Luis Eduardo Garzón

Catastro Distrital

Palacio Liévano

Departamento Administrativo CATASTRO
ALCALDÍA MAYOR BOGOTA D.C.

ALCALDIA MAYOR DE BOGOTA D.C.
Secretaría General

Bogotá sin indiferencia

* Según proyección DANE

Diseño y Fotografía: Ing. Pedro Pinzón / DACD. Colaboración: Secretaría General